

Grue Télescopique 300T. + NZF

La T13 est une grue télescopique de 300 tonnes, avec une flèche principale de 90 m. Grâce à sa fléchette NZF de 43 m, nous sommes fiers d'être les premiers en Belgique à offrir cette combinaison unique, permettant d'atteindre des hauteurs impressionnantes allant jusqu'à 120 m !









Réf MB	T13
Modèle	LIEBHERR - LTM 1300-6.4
Grue	300T.
Capacité de charge max	300T.
Portée max	120m
Flèche de base	90m
Treillis	43m
Flèche Totale	120m
Options	Vario Base - Vario Ballast - ECO mode - ECO Drive
Nbre d'essieux	6
Dimensions en position de travail avec plateaux, Longueur totale	17,82 x 9,41m
Rayon Giration des ballastes	5,94m
CP TOTAL	88,0 T.
Puissance Moteur	455 kW
Hauteur de levage max	120m

Grue Télescopique 300T. + NZF

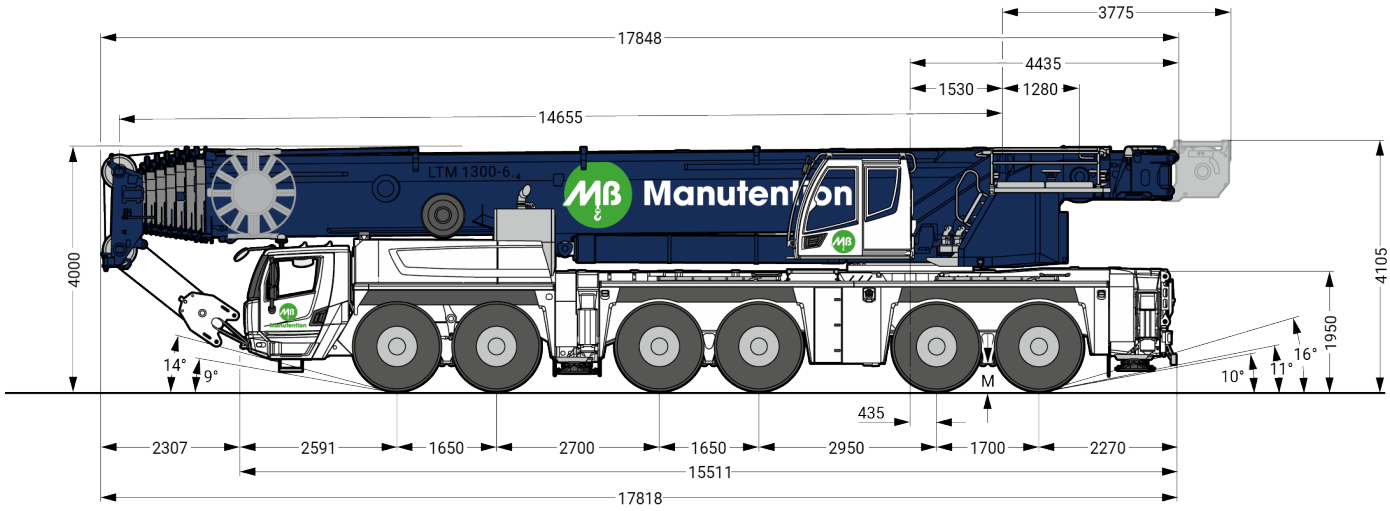

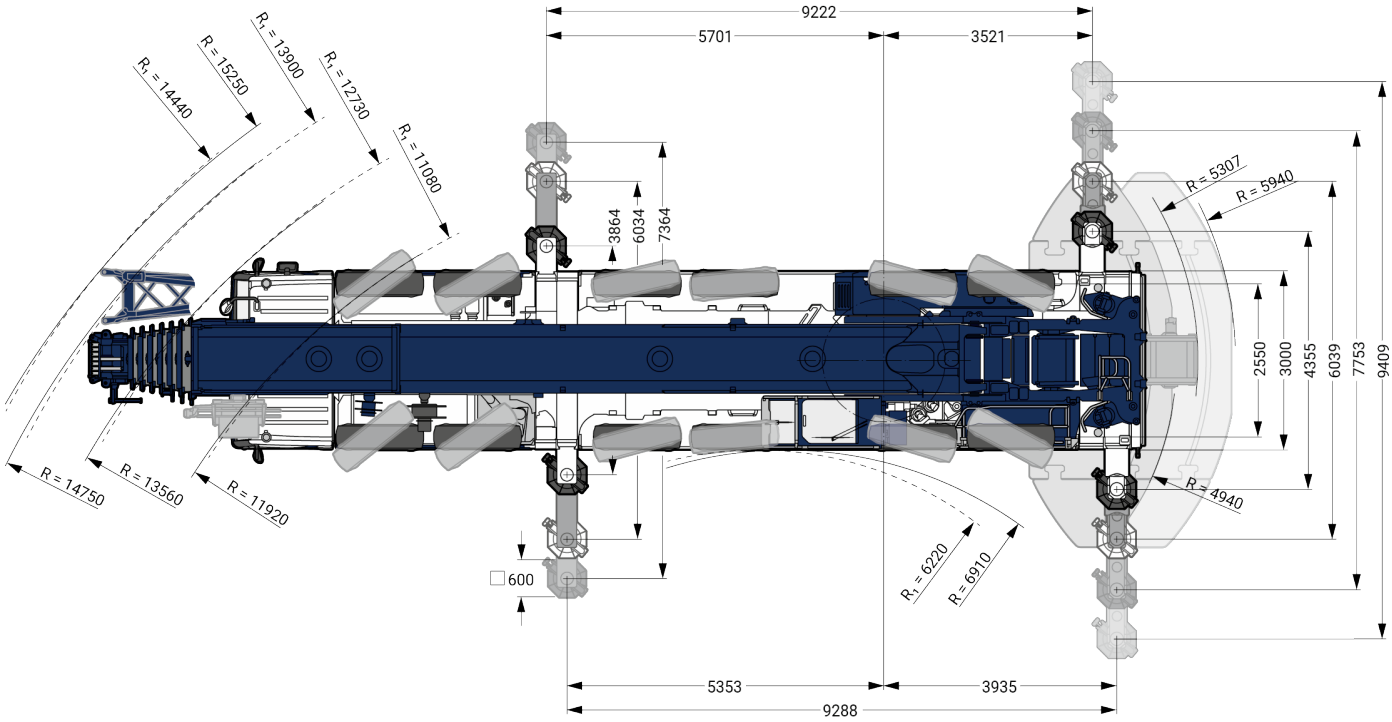

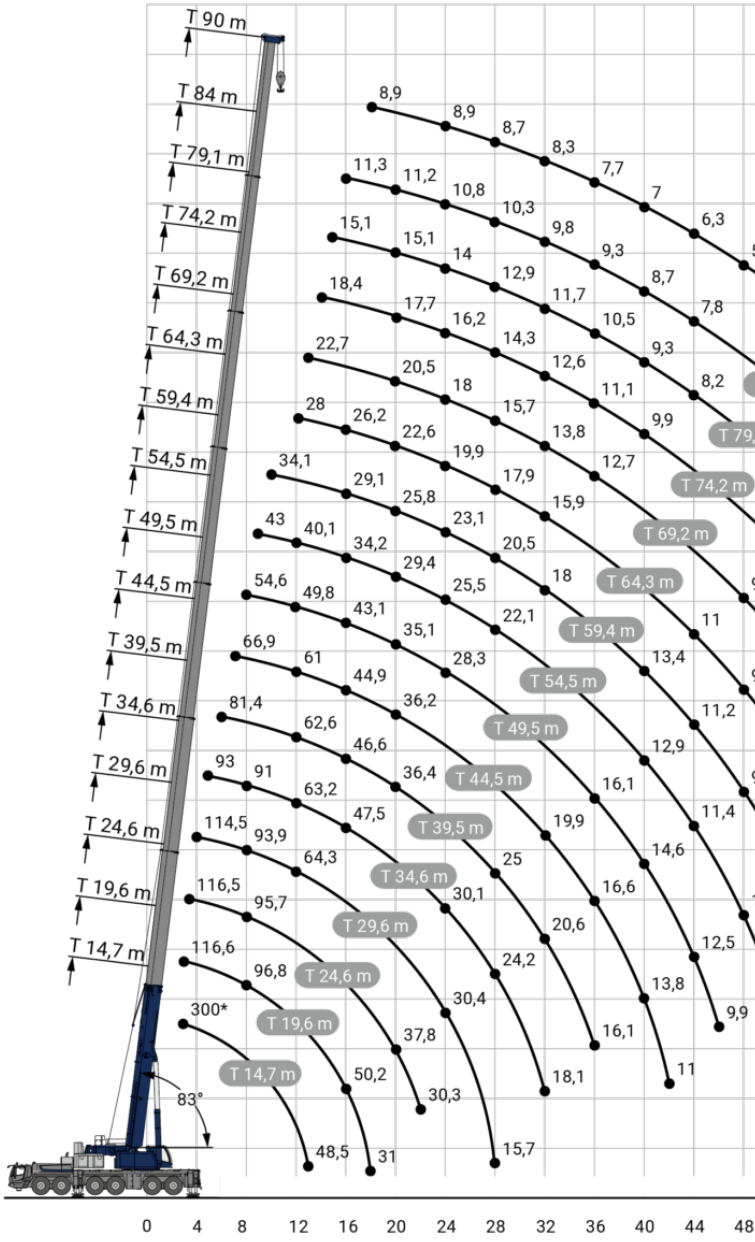
T 90 m
T 84 m
T 79,1 m
T 74,2 m
T 69,2 m
T 64,3 m
T 59,4 m
T 54,5 m
T 49,5 m
T 44,5 m
T 39,5 m
T 34,6 m
T 29,6 m
T 24,6 m
T 19,6 m
T 14,7 m
300*
83°
0
4
8
12
16
20
24
28
32
36
40
44
48

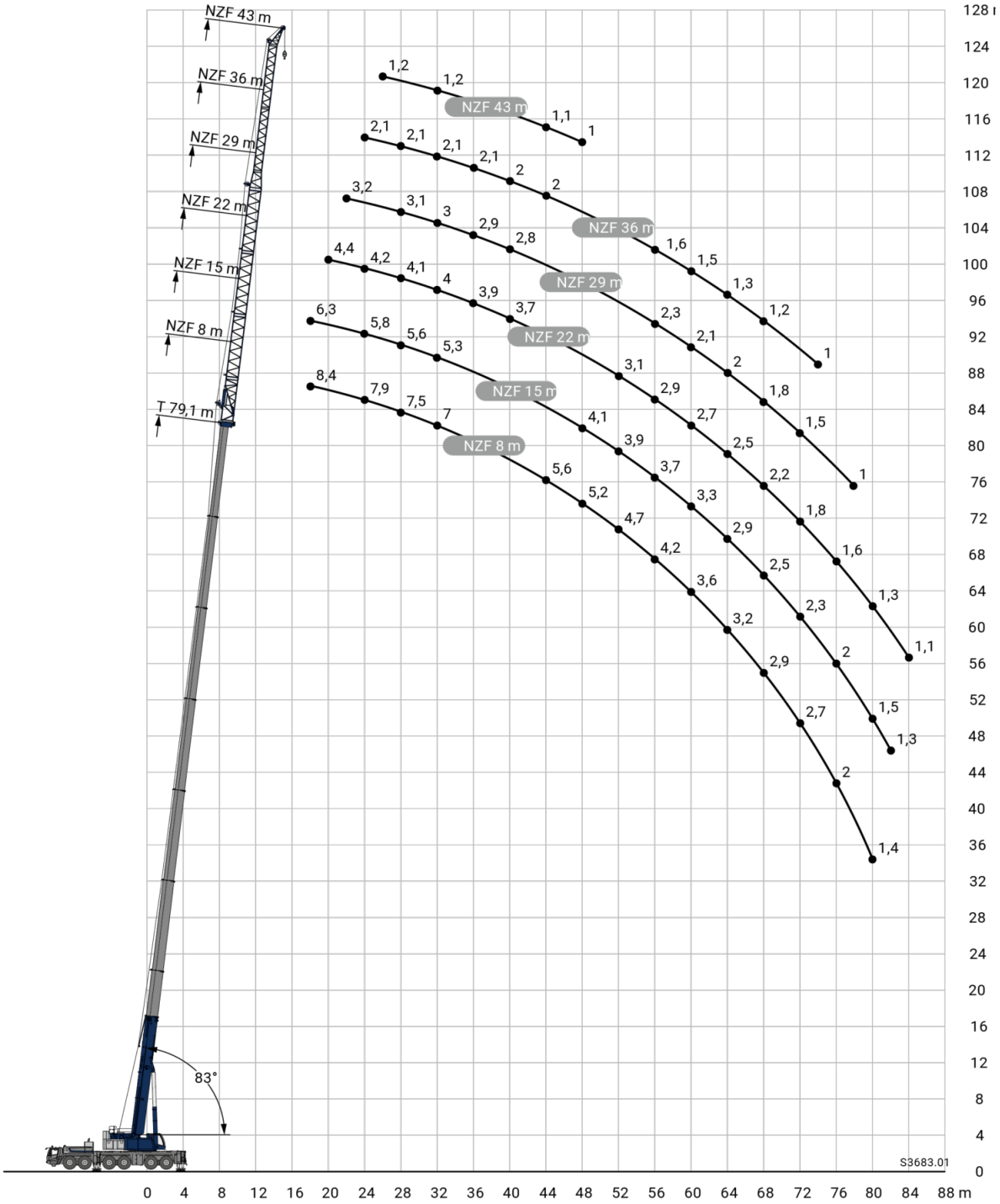
NZF 43 m
NZF 36 m
NZF 29 m
NZF 22 m
NZF 15 m
NZF 8 m
T 79,1 m
83°
S3683.01
0 4 8 12 16 20 24 28 32 36 40 44 48 52 56 60 64 68 72 76 80 84 88 m
0 4 8 12 16 20 24 28 32 36 40 44 48 52 56 60 64 68 72 76 80 84 88 92 96 100 104 108 112 116 120 124 128 m